PROGRAMM
MAI – SEPTEMBER

2025

Heft zum Mitnehmen!

CENTRAL KABARETT

KÖNIG-ALBERT-HAUS · MARKT 9 · 04109 LEIPZIG

SOMMERKABARETT
IM ZOO LEIPZIG

TEL. 0341/520 300 00 · WWW.CENTRAL-KABARETT.DE

WEIN AM PLATZ

★ ★ ★ ★ ★

Die passende Begleitung zu jeder Abendvorstellung!

Beim Ticketkauf bieten wir Ihnen die Möglichkeit ausgewählte Weine vorab zum Vorteilspreis zu bestellen – die genussvolle Ergänzung beim Verschenken eines unterhaltsamen Abends.

Wir empfehlen Ihnen

Nur hier im Kabarett
25.90
je Flasche (0,75 l)

HERZ AUS GOLD

Chardonnay trocken

Ein Chardonnay ohne Schwere, sondern mit feiner, frischer Balance aus Frucht und Schmelz. Kühle Nachtlese und eine langsame Gärung, garantieren den Erhalt einer wunderbar fruchtigen Aromatik.

PFÄLZER FREIHEIT

Rotwein trocken

Reife Frucht, dunkle Waldbeeren und eine elegant feine Mundfülle machen ihn zum perfekten Begleiter von würzigen Käsesorten, aber auch cremig, gehaltvolle wie bspw. Camembert bzw. Briekäse.

Mich laust der Affe

Unsere Promis André, Robert, Jan und Martin gehen wieder für euch in den Dschungel. Nach der erfolgreichen Premiere im Vorjahr mit restlos ausverkauften Vorstellungen stellen sich die Reality-Stars ein weiteres Mal dem knallharten Zuschauer-Voting.

Ab 16. Juli kämpfen die Kandidaten erneut im Gondwanaland um den begehrten Titel „König der Blöden".
Bei diesen sa-tierischen Dschungelprüfungen solltet ihr unbedingt dabei sein – also rein mit euch in die Bimmel und ab in den Leipziger Zoo!

Tierische Grüße von euren Centralisten

Folgen Sie uns und erfahren alles Neue und Lustige rund um unser Kabarett und profitieren Sie von aktuellen Rabattaktionen.

Wir unterstützen die Förderstiftung Leipziger Stadtbad – Helfen Sie mit! Die Förderstiftung Leipziger Stadtbad setzt sich für den Erhalt und die Sanierung des Bades ein. Mit einer Spende können auch Sie helfen. **www.stadtbad.net**

Förderstiftung LEIPZIGER STADTBAD

Gefördert durch die Beauftragte der Bundesregierung für Kultur und Medien

Die Beauftragte der Bundesregierung für Kultur und Medien · NEU START KULTUR · BONDS DARSTELLENDE KÜNSTE #takecare · der fachverband DTHG Deutsche Theaterlechnische Gesellschaft · NEU START KULTUR · Inthega

Impressum: Central Kabarett Leipzig GmbH, vertreten durch: Henrik Dantz, Markt 9, 04109 Leipzig

SPIELPLAN MAI 2025

TAG	DATUM	ZEIT	PROGRAMM	
Fr	09.05.	19:00	Dinnershow Komödie Leipzig: Go Trabi Go	
Fr	09.05.	20:00	Magic Riech & Attila: KontrastMagie	GS Ⓑ
Sa	10.05.	14:30	Magic Riech: Nimmerland und der verlorene Schatz	GS Ⓑ
Sa	10.05.	19:30	Heiß Age – Lieber aussterben als anpassen!	★
Sa	10.05.	20:00	Lipsi Lillies: Höschentausch im Schampusrausch	Ⓑ
So	11.05.	10:00	Unser Tipp zum Muttertag! Comedy-Brunch mit Carolin Fischer & Bert Callenbach: Lachen satt	Ⓑ
So	11.05.	10:30	Kabarett-Brunch - Nachschlag gefällig?	★
So	11.05.	18:30	Lose Skiffle Gemeinschaft: Dry Aged	
So	11.05.	19:00	Miss Chantal: Scheinwerfer an – Travestie-Show	Ⓑ
Do	15.05.	19:30	Die fabelhafte Welt der Therapie	★
Do	15.05.	20:00	Assane Badiane: Freundeskreis	GS Ⓑ
Fr	16.05.	19:30	Biller & Fliegel: Mit Sex and Crime durchs Altersheim	
Fr	16.05.	20:00	Roy Reinker: Verrückt bleiben - Wenn Puppen einschiffen	GS Ⓑ
Sa	17.05.	14:00	Lipsi Lillies: Afternoon Tease – Burlesque-Show	
Sa	17.05.	19:30	Matthias Machwerk: Glücklich oder schon verheiratet?	GS
So	18.05.	10:00	Kabarett-Brunch mit Anke Geißler	Ⓑ
So	18.05.	14:00	Matthias Machwerk: Frauen sind schärfer, als Mann glaubt	GS
So	18.05.	18:30	Heiß Age – Lieber aussterben als anpassen!	★
So	18.05.	19:00	Caroline Fischer & Bert Callenbach: Spätzle und Spaghetti	GS Ⓑ
Mi	21.05.	20:00	Stefan Verra: Du zum SuperDu	GS Ⓑ
Mi	21.05.	20:00	Der Physiopath live: Du bist deine beste Medizin	GS
Do	22.05.	19:30	Die fabelhafte Welt der Amnesie	★
Do	22.05.	20:00	Miss Chantal: Scheinwerfer an – Travestie-Show	Ⓑ
Fr	23.05.	19:30	Die fabelhafte Welt der Amnesie	★
Fr	23.05.	20:00	Lipsi Lillies Burlesqueshow: Dottore Amore - Liebe auf Rezept	Ⓑ
Sa	24.05.	19:30	Die fabelhafte Welt der Therapie	★
Sa	24.05.	20:00	Sven Bensmann: SVENOMENAL	GS Ⓑ
So	25.05.	10:00	Comedy-Brunch mit Trio ExperTease: Ein Bett im Kornfeld	Ⓑ
So	25.05.	18:30	Die fabelhafte Welt der Therapie	★
Mi	28.05.	18:00	Caroline Fischer & Bert Callenbach: Spätzle und Spaghetti	GS Ⓑ
Do	29.05.	18:30	Dinnershow: Die Feuerzangenbowle	Ⓑ
Fr	30.05.	19:30	Die fabelhafte Welt der Amnesie	★
Sa	31.05.	19:30	Die fabelhafte Welt der Amnesie	★
Sa	31.05.	20:00	Maddin Schneider: Schöne Sonndaach	GS Ⓑ

★ Hauseigene Produktion GS – Gastspiel Ⓑ Blauer Salon Brunch inkl. Kaffee & Kuchenbuffet Dinnershow

KARTEN-RESERVIERUNG
TEL.: 0341 / 520 300 00

ONLINE-TICKETS: WWW.CENTRAL-KABARETT.DE

Öffnungszeiten Kabarettkasse: Montag–Freitag 10–18, Samstag 12–20 Uhr und an Spieltagen bis zum Vorstellungsbeginn, Sonn- und Feiertage: Abendkasse 1 Stunde vor Spielbeginn

SPIELPLAN JUNI 2025

TAG	DATUM	ZEIT	PROGRAMM	
So	01.06.	10:00	Magic Riech: Nimmerland und der verlorene Schatz	GS Ⓑ
So	01.06.	10:30	Kabarett-Brunch mit Jürgen Fliegel: Sächsische Spezialitäten	
So	01.06.	15:00	Magic Riech: Zirkuszauber - für Groß und Klein!	GS Ⓑ
So	01.06.	19:00	Magic Riech & Attila: KontrastMagie	GS Ⓑ
Mi	04.06.	19:30	Biller & Fliegel: Hecktisch über'n Ecktisch	
Do	05.06.	19:30	Biller & Fliegel: Huddelei midm Nischl	
Do	05.06.	20:00	Hammer & Laza: Niemals in New York - Musik-Comedy-Show	GS Ⓑ
Fr	06.06.	20:00	Roy Reinker: Hör auf dein Bauchgefühl	
Sa	07.06.	19:30	Hammer & Laza: Niemals in New York - Musik-Comedy-Show	GS
So	08.06.	20:00	Roy Reinker: Verrückt bleiben - Wenn Puppen einschiffen	GS Ⓑ
Mo	09.06.	10:00	Comedy-Brunch mit Trio ExperTease: Ein Bett im Kornfeld	Ⓑ
Mo	09.06.	18:30	Jürgen Fliegel: Sächsische Spezialitäten	
Mi	25.06.	18:00	Magic Riech & Attila: KontrastMagie	GS Ⓑ
Do	26.06.	19:30	Weltkritik deluxe: Gründlich gemütlich - Heimatabend	
Fr	27.06.	19:30	Die fabelhafte Welt der Therapie	★
Fr	27.06.	20:00	Lipsi Lillies: Höschentausch im Schampusrausch	Ⓑ
Sa	28.06.	14:30	Magic Riech: Zirkuszauber - für Groß und Klein!	GS Ⓑ
Sa	28.06.	18:30	Dinnershow: Die Feuerzangenbowle	Ⓑ
Sa	28.06.	19:30	Die fabelhafte Welt der Therapie	★

So	29.06.	10:00	Brunch-Special: Die Feuerzangenbowle	Ⓑ
So	29.06.	18:30	Die fabelhafte Welt der Therapie	★
So	29.06.	19:00	Caroline Fischer & Bert Callenbach: Spätzle und Spaghetti	GS Ⓑ

KABARETT-MENÜ

★ ★ ★ ★ ★

Buchen Sie zur Vorstellung gleich ein delikates 3-Gänge-Menü dazu.

Nehmen Sie Ihre Plätze bitte mind. 1,5 Stunde vor Showbeginn ein und genießen Sie den Abend.
Preis pro Person 31.90 Euro

AUCH VEGETARISCH

SPIELPLAN JULI 2025

TAG	DATUM	ZEIT	PROGRAMM	
Do	03.07.	20:00	Anke Geißler: Trinkgeld darf auch knistern	
Sa	05.07.	20:00	Caroline Fischer & Bert Callenbach: Spätzle deluxe	GS Ⓑ
So	06.07.	10:30	Kabarett-Brunch mit Jürgen Fliegel: Sächsische Spezialitäten	Ⓑ
So	06.07.	19:00	Biller & Fliegel: Huddelei midm Nischl	Ⓑ
Do	10.07.	20:00	Jürgen Fliegel: Sächsische Spezialitäten	Ⓑ
Fr	11.07.	19:00	Comedy-Burlesque Show: Die drei Damen vom Kühlergrill	GS Ⓑ
Sa	12.07.	20:00	Lipsi Lillies Burlesqueshow: Dottore Amore - Liebe auf Rezept	Ⓑ
So	13.07.	10:00	Comedy-Brunch mit Fischer & Callenbach: Lachen satt	Ⓑ
Fr	18.07.	20:00	Biller & Fliegel: Mit Sex and Crime durchs Altersheim	Ⓑ
Fr	25.07.	19:00	Comedy-Burlesque Show: Die drei Damen vom Kühlergrill	GS Ⓑ
Sa	26.07.	20:00	Lipsi Lillies Burlesqueshow: Dottore Amore - Liebe auf Rezept	Ⓑ
So	27.07.	19:00	Biller & Fliegel: Hecktisch über'n Ecktisch	Ⓑ

SPIELPLAN AUGUST 2025

TAG	DATUM	ZEIT	PROGRAMM	
Fr	01.08.	20:00	Jürgen Fliegel: Sächsische Spezialitäten	Ⓑ
Sa	02.08.	20:00	Biller & Fliegel: Mit Sex and Crime durchs Altersheim	Ⓑ
So	03.08.	10:00	Kabarett-Brunch mit Jürgen Fliegel: Sächsische Spezialitäten	Ⓑ
Sa	09.08.	20:00	Comedy-Burlesque Show: Die drei Damen vom Kühlergrill	GS Ⓑ
So	10.08.	19:00	Matthias Machwerk: Glücklich oder schon verheiratet?	GS Ⓑ
Do	14.08.	20:00	Biller & Fliegel: Huddelei midm Nischl	Ⓑ
Sa	16.08.	20:00	Lipsi Lillies Burlesqueshow: Dottore Amore - Liebe auf Rezept	Ⓑ
So	17.08.	19:00	Biller & Fliegel: Hecktisch über'n Ecktisch	Ⓑ
Mi	20.08.	20:00	The Velvet Creepers	GS Ⓑ
Do	21.08.	20:00	The Velvet Creepers	GS Ⓑ
Fr	22.08.	20:00	Comedy-Burlesque Show: Die drei Damen vom Kühlergrill	GS Ⓑ
Sa	23.08.	20:00	Miss Chantal: Scheinwerfer an – Travestie-Show	Ⓑ
So	24.08.	10:00	Travestie-Brunch mit Miss Chantal: Herr-lich genüsslich	Ⓑ
Fr	29.08.	20:00	Roy Reinker: Hör auf dein Bauchgefühl	Ⓑ
Sa	30.08.	14:30	Magic Riech: Nimmerland und der verlorene Schatz	GS Ⓑ
Sa	30.08.	20:00	Lipsi Lillies Burlesqueshow: Dottore Amore - Liebe auf Rezept	Ⓑ
So	31.08.	10:00	Comedy-Brunch mit Trio ExperTease: Ein Bett im Kornfeld	Ⓑ
So	31.08.	19:00	Magic Riech & Attila: KontrastMagie	GS Ⓑ

SPIELPLAN SEPTEMBER 2025

TAG	DATUM	ZEIT	PROGRAMM	
Di	02.09.	20:00	Daniel Luis: Hyperaktiv	GS Ⓑ
Mi	03.09.	19:30	Matthias Machwerk: Glücklich oder schon verheiratet?	GS
Do	04.09.	19:30	Matthias Machwerk: Frauen sind schärfer, als Mann glaubt	GS
Do	04.09.	20:00	Jürgen Fliegel: Sächsische Spezialitäten	Ⓑ
Fr	05.09.	19:30	Die fabelhafte Welt der Therapie	★
Fr	05.09.	20:00	Caroline Fischer & Bert Callenbach: Spätzle und Spaghetti	GS Ⓑ
Sa	06.09.	19:30	Biller & Fliegel: Huddelei midm Nischl	
Sa	06.09.	20:00	Frank Fischer: Gagaland	GS Ⓑ
So	07.09.	10:30	Kabarett-Brunch mit Jürgen Fliegel: Sächsische Spezialitäten	
So	07.09.	18:30	Fischer & Jung: Mädelsabend	GS
So	07.09.	19:00	Christopher Köhler: True Crime Magic	PREMIERE GS Ⓑ
Mi	10.09.	19:00	Weimarer Kabarett: Tauben vergiften im Park	GS Ⓑ
Do	11.09.	19:00	Comedy-Burlesque Show: Die drei Damen vom Kühlergrill	GS Ⓑ
Do	11.09.	19:30	Heiß Age – Lieber aussterben als anpassen!	★
Fr	12.09.	19:30	Heiß Age – Lieber aussterben als anpassen!	★
Fr	12.09.	20:00	Weimarer Kabarett: Tauben vergiften im Park	GS Ⓑ
Sa	13.09.	14:30	Magic Riech: Zirkuszauber - für Groß und Klein!	GS Ⓑ
Sa	13.09.	19:30	Die fabelhafte Welt der Therapie	★
So	14.09.	18:30	Die fabelhafte Welt der Therapie	★
So	14.09.	19:00	Biller & Fliegel: Lachen, weil der Arzt kommt!	Ⓑ
Mi	17.09.	20:00	Daniel Luis: Hyperaktiv	GS Ⓑ
Do	18.09.	19:30	Biller & Fliegel: Mit Sex and Crime durchs Altersheim	
Fr	19.09.	19:30	Jürgen Fliegel: Sächsische Spezialitäten	
Sa	20.09.	14:30	Magic Riech: Nimmerland und der verlorene Schatz	GS Ⓑ
Sa	20.09.	19:30	Heiß Age – Lieber aussterben als anpassen!	★
Sa	20.09.	20:00	Lipsi Lillies Burlesqueshow: Dottore Amore - Liebe auf Rezept	Ⓑ
So	21.09.	10:00	Kabarett-Brunch mit Anke Geißler	Ⓑ
So	21.09.	14:00	Lipsi Lillies: Afternoon Tease – Burlesque-Show	
So	21.09.	19:00	Duo Mimikry: Tasty Biscuits – Comedy, ohne Worte	GS Ⓑ
So	21.09.	19:30	Biller & Fliegel: Hecktisch über'n Ecktisch	
Do	25.09.	19:30	Weltkritik deluxe: Gründlich gemütlich - Heimatabend	
Fr	26.09.	19:30	EIN QUANTUM TROTZ	PREVIEW ★
Fr	26.09.	20:00	Hammer & Laza: Niemals in New York - Musik-Comedy-Show	GS Ⓑ
Sa	27.09.	19:30	EIN QUANTUM TROTZ	PREMIERE ★
Sa	27.09.	20:00	Lipsi Lillies: Höschentausch im Schampusrausch	Ⓑ
So	28.09.	10:00	Comedy-Brunch mit Trio ExperTease: Ein Bett im Kornfeld	Ⓑ
So	28.09.	19:00	Caroline Fischer & Bert Callenbach: Spätzle und Spaghetti	GS Ⓑ

SONNTAGS-BRUNCH MAL ANDERS

Machen Sie den Sonntag zum Highlight der Woche!

Genießen Sie die Vielfalt unseres leckeren Brunchs inkl. Filterkaffee, Apfel-, Orangensaft und einem Glas Prosecco zur Begrüßung gepaart mit bester Liveunterhaltung durch unsere beliebten Künstler. Zwischen den Programmteilen haben Sie ausreichend Zeit zum Schlemmen in den 3 ausgiebigen Pausen mit immer wieder neuen Köstlichkeiten bis ca. 13:30 Uhr.

Nicht nur für Jubiläen, Geburtstage, Klassentreffen oder Junggesellinnenabschiede eine gute Gelegenheit. Sonntags ab 10:00 Uhr / 10:30 Uhr im Central Kabarett und Blauer Salon. Reservierung unter Tel.: 0341 / 520 300 00

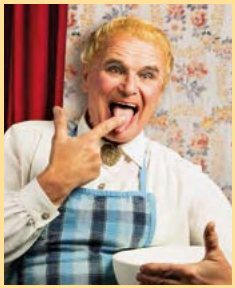

KABARETT-BRUNCH SÄCHSISCHE SPEZIALITÄTEN

Jürgen Fliegel als de Biedsch´n, Jan Mareck am Klavier

Schlendern sie mit der legendären „Frau Biedsch" durch Leipzigs Bäckerläden und genießen sie sächsische Spezialitäten wie die berühmten Leipziger Lerchen, Schdrumbsohln, Schweinsohren und ä Gäffchn geht immer. Ein vergnüglicher Sonntags-Brunch mit Lene-Voigt-Geschichten und Liedern von Leipziger Allerlei.

Termine: 01.06. / 06.07. / 03.08. / 07.09.2025

COMEDY-BRUNCH - TRIO EXPERTEASE EIN BETT IM KORNFELD

Mitzi von Sacher, Simone de Boudoir, Bert Callenbach

Frühstück im Bett, wer liebt das nicht? Noch besser ist es aber, wenn das Bett im Kornfeld steht und die kulinarischen Köstlichkeiten aus dem Picknick-Korb von den schönsten Schlagern der letzten Jahrzehnte begleitet werden. Darum hat das Trio eine Frühstückshitparade der Extraklasse für Sie zusammengestellt ...

Termine: 25.05. / 09.06. / 31.08. / 28.09.2025

KABARETT-BRUNCH MIT ANKE GEIßLER

Kabarettistin Anke Geißler

Die Kabarettistin Anke Geißler spielt am Sonntagmorgen einen schönen Mix aus ihren drei aktuellen Solo-Programmen – skurril, eigensinnig und ziemlich komisch. Da ist für alle Kabarettbesucher und Fans von Anke Geißler was dabei und leckeres Essen und Kaffee gibts auch noch reichlich.

Termine: 18.05. / 21.09.2025

COMEDY-BRUNCH LACHEN SATT

Tipp! Auch als Gutschein erhältlich

Carolin Fischer, Bert Callenbach

Ein Brunch, der nicht nur den Gaumen, sondern auch die Lachmuskeln verwöhnt! Kabarettistin Carolin Fischer und Entertainer Bert Callenbach servieren Ihnen am Sonntagmorgen Comedy à la carte! Dabei werden die Lachmuskeln der Gäste strapaziert und auch der verwöhnte Gaumen kommt nicht zu kurz.

Termin: 11.05. / 13.07.2025

KABARETT-BRUNCH NACHSCHLAG GEFÄLLIG?!

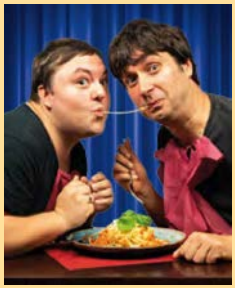

André Bautzmann, Robert Günschmann

Zu den kulinarischen Köstlichkeiten des umfangreichen Buffets servieren Ihnen unsere beliebten Kabarettisten ein kabarettistisches 5-Sterne-Menü, bestehend aus ihren Publikums-Lieblings-Filet-Stückchen, angereichert mit einigen neuen Gourmet-Kreationen, welche garantiert jeden Geschmack treffen werden.

Termine: 11.05. / 17.11.2025

TRAVESTIE-BRUNCH HERR-LICH GENÜSSLICH

Miss Chantal

Charmant, frech und wortgewandt plaudert Miss Chantal in ihrem Travestie-Brunch nicht nur über die Unterschiede zwischen Mann und Frau oder den nicht enden wollenden Schönheitswahn; und verspricht ein Feuerwerk an Gags und Geschichten, die ganz sicher auch aus Ihrem Leben stammen könnten.

Termin: 24.08.2025

SOMMERKABARETT
IM ZOO LEIPZIG
16.7.–3.8.2025

DER KÖNIG DER BLÖDEN

MIT ANDRÉ BAUTZMANN, ROBERT GÜNSCHMANN,
JAN MARECK UND MARTIN JOOST
REGIE: DIETER OHM

Eine Produktion von „Freie Kabarettkultur Leipzig" (FKK)

„Zum Leben zu wenig, doch zum Sterben zu viel."
Deutschland wird immer älter. Manch einer spricht schon vom: „Ewigen Greis". In der Stadt steppt der Bär, auf dem Land ist der Hund verreckt und manche denken: „Nach uns kräht kein Hahn mehr. Ich glaub mich tritt ein Pferd; alle Hamstern und sind nur Schaf auf unsere Mäuse. Die Spinnen doch, die Polit-Tiger; diese Gier-Affen!" Die einen sind fleißig, wie eine Biene, doch weil jemanden eine Laus über die Leber gelaufen ist, werden die zur Schnecke gemacht. Da ist doch der Wurm drin! Und währenddessen macht das Kleinvieh nur Mist, treibt es wie die Karnickel und kauft die Katze im Sack. Die haben doch ne Meise. Manch komischer Vogel schreit schon: „Ich bin ein Star, holt mich hier raus!". Doch Vorsicht; da lauert schon der nächste Grokodeal. Und was macht der blaue Elefant im Porzellanladen? Kommen Sie zur Konferenz der Sa-Tiere und wählen Sie Ihren neuen „König der Blöden".

Das Hausensemble des Leipziger Central Kabarett (FKK – Freie Kabarett Kultur Leipzig) André Bautzmann, Robert Günschmann, Jan Mareck und Martin Joost präsentieren Ihnen einen tierischen Kabarettabend im Zoo Leipzig. Es erwarten Sie die besten Szenen der letzten 3 Jahre sowie viel neues speziell für dieses Programm geschrieben.
Neu in Szene gesetzt von Dieter Ohm.

KARTEN AB 32.–

HIER TICKET BUCHEN!

Eintrittskarten (pro Person): ab 32.- Euro
VVK im Central Kabarett Leipzig unter Tel. 0341 / 520 300 00
Einlass: 19 Uhr Gondwanaland mit Rundgang Tropenhalle und Bootsfahrt
Beginn: 20.30 Uhr im Eventraum Mekong (Saal klimatisiert)
Reservierung für Abendessen im Restaurant Patakan Tel. 0341 / 59 33 498 (Selbstzahler)

31.05. letzter Spieltag

Die fabelhafte Welt der Amnesie

BESSER IST'S MAN VERGISST'S

Vergessen und Verdrängen sind wichtige Eigenschaften und haben schon so manche Ehe gerettet. Gut vergessen ist halb verziehen. „Wenn man etwas vergessen hat, kann es auch nicht so wichtig gewesen sein." Hat sich jeder schon mal gedacht. Doof nur, wenn es der eigene Hochzeitstag war. Mittlerweile haben wir digitale Wegbegleiter, die unsere Gedächtnislücken ausbaden und uns verwalten. Wenn man heute unbewusst den Kühlschrank öffnet, schreibt sofort das Handy: „Nein! Sorry, aber Ihre Verdauung läuft noch!". Während das Fitnessarmband die Erinnerung fürs nächste Wassertrinken anzeigt, hörst du im Hintergrund Alexa in Dauerschleife sagen: „Einatmen ... Ausatmen ...".

Bei Pandemie hilft kollektive Amnesie; zumindest für die Dauer des Programmes. Also stellen Sie sich einen Erinnerungswecker und vergessen Sie nicht den 2. Teil der „Fabelhaften Welten" zu besuchen. Sie werden merken, dass gerade in pandemischen Zeiten Vergessen eine therapeutische Wirkung hat.

Es spielen: André Bautzmann, Robert Günschmann, Jan Mareck und Martin Joost
Regie: Tom Bailey | Texte: André Bautzmann, Robert Günschmann
Eine Produktion von „Freie Kabarettkultur Leipzig (FKK)"

Alle „fabelhaften Welten" sind auch unabhängig voneinander schlüssig.

Die fabelhafte Welt der Therapie

RETTE MICH, WER KANN!

Wichtig vor jeder Therapie ist die „Akzeptanz". Nur wer akzeptiert, dass er ein Problem hat, kann therapiert werden. Doof nur, dass unser Gesundheitsapparat selber ein Intensivpatient ist. Zu wenig und überarbeitetes Medizinpersonal, welches auch noch in einem nach gewinnorientierten System verheizt wird. Im ländlichen Raum ist es wahrscheinlicher Internetzugang zu haben, als einen Hausarzt im 100 km – Radius. Daher steigen auch die Fälle der Selbstdiagnosen und da hat Dr. Google einiges zu bieten. Und das bisschen Chirurgie ist doch ein Kinderspiel, da wird schon mal zu Hause jeder sein eigener Dr. Bibber.

Zusätzlich wird die Gesellschafft immer verrückter und jeder ist sich selbst „der nächste bitte". „Wenn jeder an sich selber denkt, ist an alle gedacht!" – Das funktioniert aber leider nur so weit, wie man denken kann. Doch das schwabbelige Intelligenzzentrum der Menschen ist durch die asozialen Medien so mürbe gemacht, dass es selbst zum Atmen Erinnerungsanstöße braucht. Zusätzlich sorgt ein großer Therapeutenmangel dafür, dass sich viele Menschen, mittlerweile die Kugel geben in Form von Globuli.

André Bautzmann, Robert Günschmann,
Jan Mareck und Martin Joost | Regie: Tom Bailey
Eine Produktion von „Freie Kabarettkultur Leipzig (FKK)"

HEIß AGE

LEUTE ES WIRD HEIß!

Die Erderwärmung schreitet voran. Die Straßen in Deutschland sind mittlerweile so heiß, wenn man sich draufsetzt, klebt man fest. Das wird wohl mit den Protesten der „Letzten Generation“ gemeint sein. Leben und kleben lassen. Aber von Gelassenheit keine Klebspur. Die Gemüter kochen über. Zumindest so lange bis sie von einem anderen Thema abgelenkt werden. Da haben die Menschen wirklich die Aufmerksamkeitsspanne einer Amöbe. Jahre lang gab es kein wichtigeres Thema. Doch nun wird es überschattet von „Migration“. Aber kleiner Funfact: Wenn das Klima in den armen Ländern noch beschissener wird, wollen dort alle weg. Und wohin? Genau!

Doch auch die Frontscheibeninsektensammler sollten aufhorchen. Ein gigantisches Artensterben droht; nur der gemeine „Homanus Brüllaffus“ erfreut sich regen Nachwuchses und schreit gegen den Vater Staat. Unterdessen wird Mutter Natur immer kränker; Fieber, Treibhausinfekt. Diagnose: Homo Sapiens. Doch keine Angst, das geht vorbei.

Diagnose: Homo Sapiens. Doch keine Angst, das geht vorbei.

Es schwitzen für Sie: Nathalie Jaworski, André Bautzmann, Robert Günschmann, Jan Mareck und Martin Joost
Regie: Tom Bailey | Eine Produktion von "Freie Kabarettkultur Leipzig" (FKK)

Anke Geißler

Trinkgeld darf auch knistern

Am Klavier: Enrico Wirth

Das Trinkgeld gibt's oben drauf, wenn der Gast zufrieden ist mit der Leistung des Kellners. Der Deutsche scheint hier oft nicht allzu sehr angetan vom Tun seiner Servicekraft und spart lieber für – ja, wofür eigentlich? Vielleicht für die zu erwartende Stromrechnung, oder für die Jahrzehnte währende Ausbildung seiner Kinder, oder auf eine standesgemäße Grabstelle. Wer weiß.
Im Programm „Trinkgeld darf auch knistern“ serviert Ihnen Anke Geißler alias Monika Weingeist - die Kellnerin - ein gefundenes Fressen mit Hybrid-Würze, Naturaroma und Knuspervielfalt. Zu Gast sind zahlreiche Figuren, die im Lokal ins Plaudern, Posaunen und Singen kommen, daß es nur so knistert. Sie werden bestens bedient und erleben Kabarett vom Feinsten.

Texte: Julie Bukowski, Anke Geißler, Jürgen Hart, Georg Kreisler
Kompositionen: Georg Kreisler, Jörg Leistner, Enrico Wirth | Foto: Stefan Hoyer

Termine: 08.05. / 03.07. / 02.10. / 29.10.2025

HAUSPROGRAMME

Biller & Fliegel

Wo tut's denn weh? Lachen, weil der Arzt kommt

Foto: Jeremy Beckers

Bei plötzlich auftretenden Nebenwirkungen legen Sie die Beine hoch oder trinken mit dem Arzt an der Theke

Von Geburt bis Pflege, Beipackzettel oder Patientenverfügung, OPs unter verschärften Bedingungen oder Krankenhauskeime - in ihrem neuen Programm scheuen die beiden erfahrenen Patienten Bernhard Biller und Jürgen Fliegel keine Tabus. Denn das Leben ist gefährlich, und frühe Aufklärung über seine gesundheitlichen Risiken tut not. Ärztekabarett vom Feinsten. Mit Musik, Tanz und Schlägerei.

Termin: 14.09.2025

Biller & Fliegel

Mit Sex and Crime durchs Altersheim

Foto: Jeremy Beckers

Jung ist sorgenvoll und stressig, erst im Alter wirst du lässig. Endlich Spaß mit heißen Rollatoren, Teebledäntz in der Seniorenresidenz, Renten-Revolution, Designer-Falten und Musikantenstadl. Biller & Fliegel werfen diesmal einen Blick in unsere Zukunft. Getreu dem Wahlspruch der Neuen Alten: Wir sind die, vor denen wir unsere Kinder immer gewarnt haben.

Termine: 16.05. / 18.07. / 02.08. / 18.09. / 22.10. / 22.11.2025

KULTUR ZUM VERSCHENKEN!

Erfreuen Sie Freunde, Verwandte oder Geschäftspartner mit einem Geschenk-Gutschein für einen vergnüglichen Kabarett-Abend. Online-Tickets auf: www.central-kabarett.de

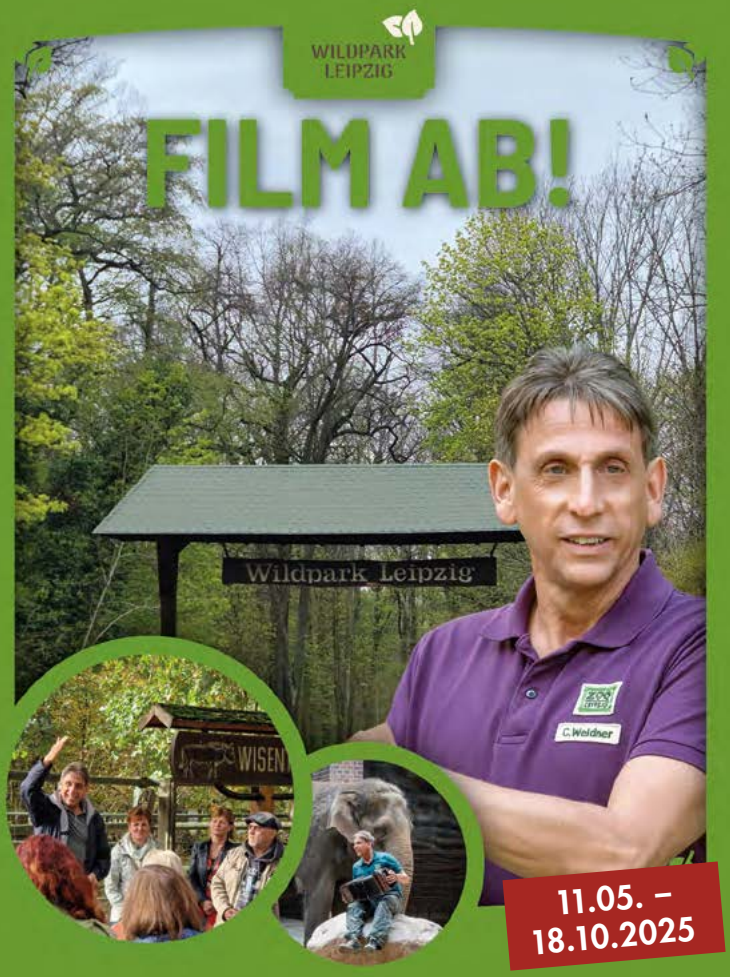

Führungen mit Schauspieler Thorsten Wolf - bekannt aus der ARD Serie „Tierärztin Dr. Mertens“ - inmitten der Natur durch den Wildpark Leipzig.

Unser Wildpark ist ein Zentrum für Erholung, Forschung und bedrohte Wildtierarten. Zudem war er Schauplatz für die beliebte Familienserie "Tierärztin Dr. Mertens". Schauspieler Thorsten Wolf teilt mit Ihnen auf humorvolle Weise faszinierende Geschichten und Erzählungen rund um die Drehorte und das Filmgeschehen im Wildpark Leipzig.

Treffpunkt: 15 Min. vor Beginn am Hakenteich (Führungsdauer: 1 Stunde)
Adresse: Wildpark Leipzig, Koburger Str. 12a, 04277 Leipzig

Tickets erhalten Sie im Central Kabarett Leipzig
Ticket-Hotline: 0341 / 520 300 00

WWW.CENTRAL-KABARETT.DE

HAUSPROGRAMME

Jürgen Fliegel als de Biedsch'n
Sächsische Spezialitäten

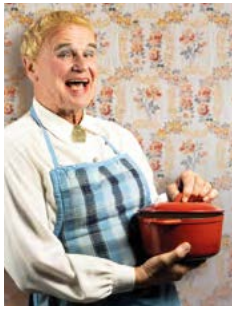

Foto: Jürgen Fliegel

Die lustige Lene-Voigt-Kochshow

Essen ist der Sex des Alters! Frau Biedsch kocht, nicht vor Wut, sie kocht, spielt, erzählt, brät und bäckt in ihrer Gerüchteküche „Sächsische Spezialitäten". Sie gewährt Einblicke in die geschundene sächsische Seele und Kochkunst und der Zuschauer erfährt so manches über den (un-)geliebten Dialekt. Die musikalische Koch-Show mit Szenen, Texten und Liedern von Lene Voigt, Erich Kästner, Walter Appelt, Ernst von Wolzogen u. a. Kulinarisches Kabarett zum Hören und Sehen, Riechen und Schmecken.

Termine: 09.06. / 10.07. / 01.08. / 04.09. / 19.09. / 12.11.2025

Biller & Fliegel
Huddelei midm Nischl

Foto: Tom Schulze

Best of Biller & Fliegel – Jetzt auch die Altmeister des Kabarett's Bernhard Biller & Jürgen Fliegel mit einem Best of! Kein Auge bleibt trocken, wenn sie ihre Lieblingsnummern präsentieren. Denn Hand auf's Herz: Das Leben ist immer lebensgefährlich und wer den Schaden hat spottet jeder Beschreibung; deshalb „Lachen ist die beste Medizin". Die witzigsten Nummern der letzten Jahre wieder mit Musik, Tanz und Schlägerei.

Jürgen Fliegel begann seine schauspielerische Laufbahn 1980 bei der damaligen Leipziger Spielgemeinde, Bernhard Biller stieß 1984 dazu. Sie spielten zu DDR-Zeiten politische und Unterhaltungsprogramme, Weihnachtsmärchen, Kindermusicals und Klassiker wie „Jedermann", „Draußen vor der Tür", sogar Sartre's „Geschlossene Gesellschaft". Seit 2005 sind sie selbständig, gründeten die Theaterkompanie und spielen seit über 10 Jahren erfolgreich als Duo „Biller & Fliegel".

Termine: 05.06. / 06.07. / 14.08. / 06.09. / 17.10.2025

Bernhard Biller und Jürgen Fliegel, die zwei Altmeister des Central Kabaretts feiern ihr 40-jähriges Bühnen-Jubiläum. Für diesen Meilenstein soll natürlich „locker vom Hocker" ein neues Programm her, bei dem die Partygäste „auf dem Tisch tanzen". Während Biller und Fliegel sich leidenschaftlich darüber streiten, was das Publikum wirklich in Ekstase versetzen könnte, sorgt Regisseur Ralf Bärwolff dafür, dass die Wogen geglättet werden. Mit seinem feinen Gespür für Timing und Humor verwandelt er die gegensätzlichen Ideen der beiden zu einem heiteren Bühnenstück.
Freuen Sie sich auf eine gekonnte Mischung aus neuem und bewährtem Witz, der wie alter Wein, gut abgehangen und gereift, auf der Bühne serviert wird. Bei „Hecktisch übern Ecktisch" erleben Sie wie aus dem charmanten Schlagabtausch der „Alten Hasen" ein lockeres Kabarett-Programm entsteht!

Termine: 04.06. / 26.07. / 17.08. / 21.09.2025

Regie: Ralf Bärwolf, Foto: Jerrografie

GLAMOURWORLD PRODUCTIONS

PRÄSENTIERT:

Die 3 DAMEN vom Kühlergrill

Die drei Damen vom Kühlergrill drohen unter die Räder zu kommen. Denn ein skrupelloser Investor will ihre heißgeliebte Arbeitsstätte, den „Brat Pit Stop" gleich hinterm Autobahnkreuz Schkeuditz, dem Erdboden gleich machen. Um das zu verhindern, sinnen Carolin Fischer, Lilly Anders, Simone de Boudoir und ihre Kollegin Uschi Brommer, welche die angeschlossene KFZ-Werkstatt leitet, nach einem bombensicheren Plan.

Jede der Damen bringt dabei ihre ganz speziellen Talente ein, um den Totalschaden abzuwenden und herauszufinden, wer eigentlich hinter der geplanten feindlichen Übernahme steckt.

Freuen Sie sich auf eine musikalisch-komödiantische Schussfahrt ins Glück. Die vier beherzten Heldinnen des Alltags interpretieren Hits von Country bis Pop, wie Sie diese garantiert noch nie gehört haben, werfen mit Bonmots nur so um sich, tanzen bis die Reifen qualmen und schrecken nicht einmal vor der ein oder anderen Burlesque-Darbietung zurück. Denn eine Frau, die liebt, ist sich für nichts zu schade. Und das gilt bei den vier Ladies besonders für ihre Liebe zu „Brat Pit".

Termine: 11.07. / 25.07. / 09.08. / 22.08. / 11.09.2025

Dottore Amore

LIEBE AUF REZEPT

LIPSI LILLIES BURLESQUESHOW

Freuen Sie sich in jeder Show auf neue Überraschungsgäste

Burlesque ist die beste Medizin.

Darum verschreiben die Lipsi Lillies ihrem Publikum nun eine frech-frivole Kur die Kreislauf, Libido und Lebensfreude so richtig in Schwung bringt. Für diese neue Showreihe hat sich Leipzigs beliebteste Burlesque-Truppe immer wieder wechselnde wunderbare Gäste aus der internationalen Burlesque-, Varieté- und Cabaret-Szene eingeladen, welche sich im Therapie-Zentrum der Träume entweder als Erkrankte oder als Pflegepersonal die Klinke in die Hand geben. Jede Show-Edition birgt also neue Überraschungen, denn kein Klinikaufenthalt ist wie der andere. Angeführt werden die burlesquen Doktorspiele von Chefarzt Bert Callenbach alias Doctor Love und Oberschwester Mitzi von Sacher, die im leidenschaftlichen Schlagabtausch mit Charme und Pointen nur so um sich werfen und mindestens genauso viele Herzen brechen, wie sie heilen. Es wird geliebt, getanzt, gesungen und gestrippt bis der letzte Patient geheilt ist. Eine Show wie ein Arztroman nur mit viel mehr Drama, Witz und Sex-Appeal.

Termine: 23.05. / 12.07. / 26.07. / 16.08. / 30.08. / 20.09.2025

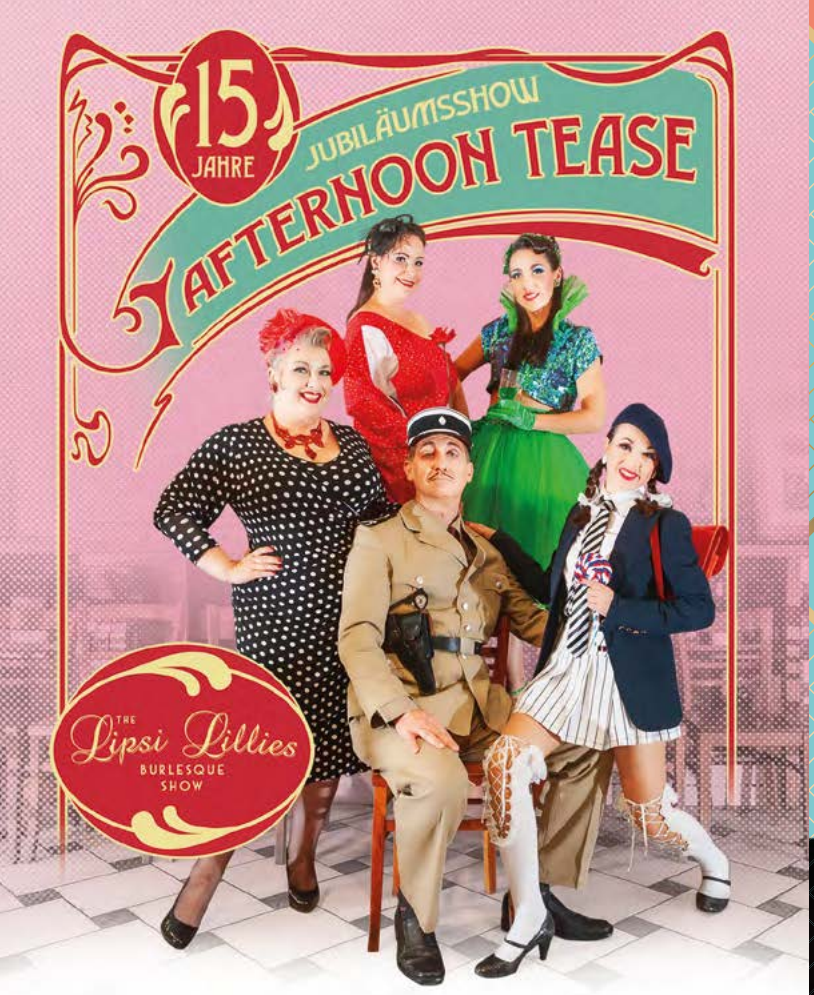

Nach 15 Jahren kehren die Lipsi Lillies auf die Bretter zurück, die Ihnen seither alles bedeuten: Auf die Bühne des Central Kabarett Leipzig. Es ist der Ort, an dem die Lipsi Lillies das Leipziger Publikum zum allerersten Mal mit der Kunst der Burlesque bekannt gemacht haben. Bei ihrem inzwischen legendären „Afternoon Tease" servierten die Pionierinnen des glamourösen Striptease zu Schampus, Tee und Törtchen fantasievolle Geschichten voller Witz, Magie und Eleganz, präsentiert als sinnlich-verführerische Tänze. „Erotik verpackt wie ein Geschenk", so beschrieb es damals die Sächsische Zeitung. Anlässlich ihres 15. Jubiläums wollen die Lipsi Lillies sich und ihren treuen Fans ein besonderes Geburtstagsgeschenk machen und lassen dieses außergewöhnliche Showformat für einen Nachmittag wieder aufleben. Conférencier der ersten Stunde, Bert Callenbach und seine bezaubernde Assistentin, Kurvenstar Mitzi von Sacher schwelgen gemeinsam mit den Lipsi Lillies in Nostalgie und haben die allerschönsten Darbietungen aus mittlerweile über 30 Showprogrammen zusammengestellt. Stoßen Sie gemeinsam mit den Birthday Girls auf vergangene und kommende Sinnesfreunden an und freuen Sie sich auf eine Show voller Tempo, Ironie, Sex-Appeal und süßer Versuchungen.

Termine: 17.05. / 21.09. / 12.10.25, Beginn 14 Uhr

HÖSCHENTAUSCH

im Schampusrausch

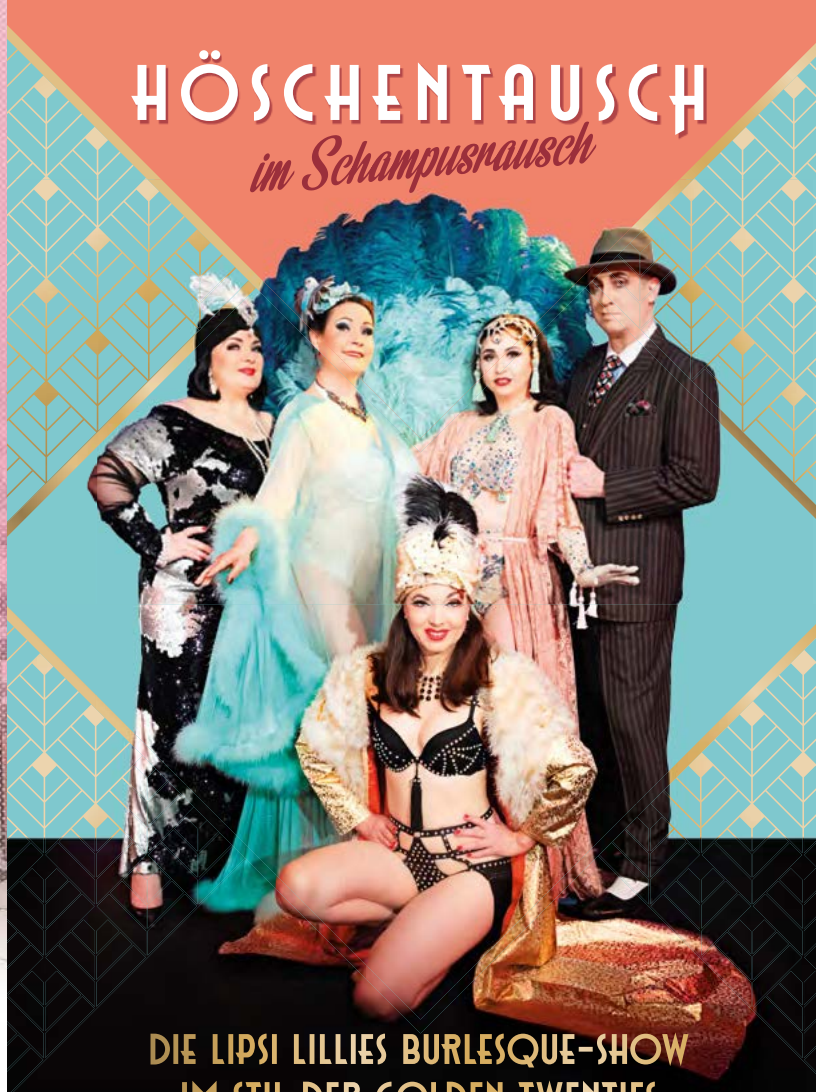

DIE LIPSI LILLIES BURLESQUE-SHOW IM STIL DER GOLDEN TWENTIES

mit Entertainer Bert Callenbach

Wir schreiben das Jahr 1929. Die berühmte Josephine Baker hat im Leipziger Revue-Theater der Lipsi Lillies gastiert und mit den Burlesque-Pionierinnen eine wilde Abschiedsparty gefeiert. Als die nicht ganz trinkfesten Schönheitstänzerinnen am nächsten Morgen mit Filmriss zwischen geleerten Schampus-Flaschen erwachen, müssen sie aus der Presse erfahren, dass La Baker bei der hemmungslosen Feier ihr edelsteinverziertes Lieblings-Höschen verloren und bereits einen Versicherungsdetektiv auf den Fall angesetzt hat. Um den guten Ruf ihrer Showbühne zu retten, machen sich Roxie Heart, Lotti Lieblich und Simone de Boudoir daran, die vergangenen 24 Stunden zu rekonstruieren und das wertvolle Dessous aufzutreiben.

Termine: 10.05. / 27.06. / 27.09. / 08.11.2025

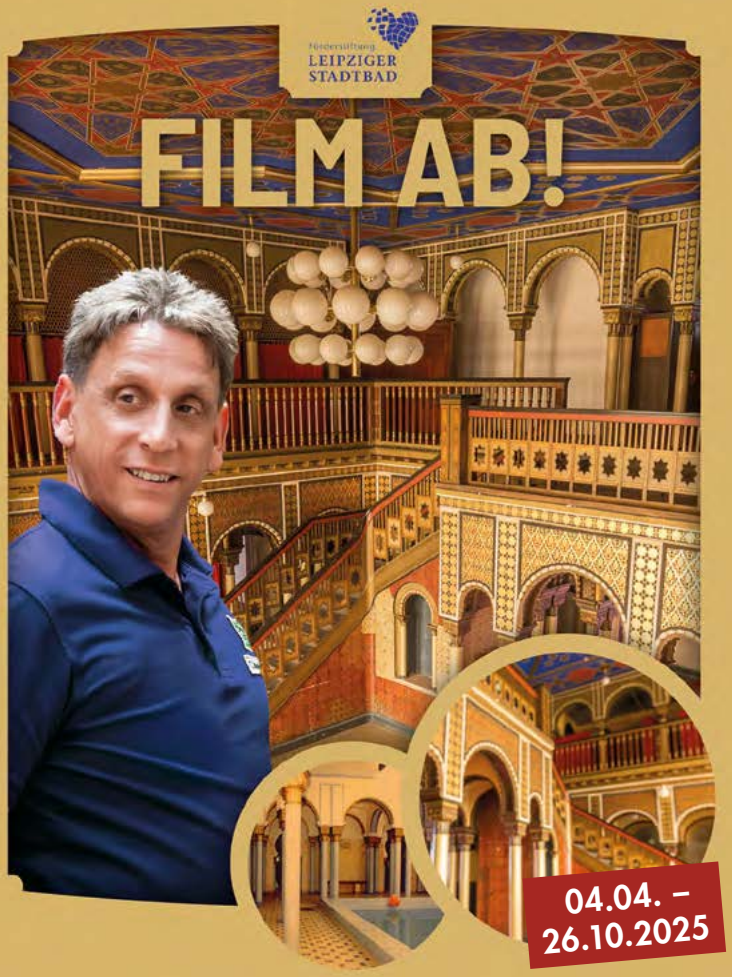

Führungen mit Schauspieler Thorsten Wolf - bekannt aus der ARD Serie „Tierärztin Dr. Mertens“ – durch unser ehrwürdiges und traditionelles Stadtbad Leipzig.

Sie dürfen gespannt sein auf überraschende Geschichten und faszinierende Erzählungen zum Filmgeschehen im Stadtbad Leipzig, entdecken Sie während der humorigen und individuellen Führung Filmdrehorte, die Sie noch nicht kannten und erfahren Sie viel Interessantes zu unserem Stadtbad.

Treffpunkt: 15 Min. vor der Führung vor dem Stadtbad, Eutritzscher Str. 21, 04105 Leipzig, Dauer: 1 Stunde

Tickets erhalten Sie im Central Kabarett Leipzig
Ticket-Hotline: 0341 / 520 300 00

WWW.CENTRAL-KABARETT.DE

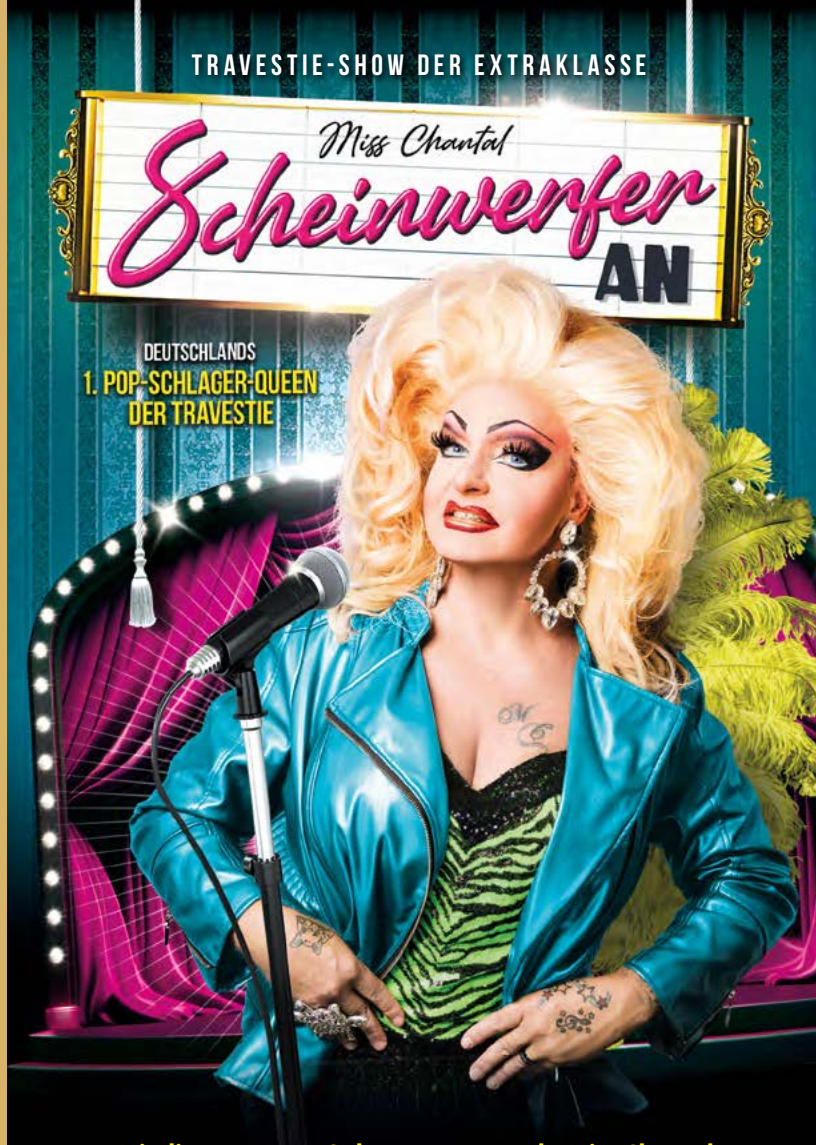

Mit diesem neuen Soloprogramm geht Miss Chantal, Deutschlands 1. POP-SCHLAGER-QUEEN der Travestie einen neuen Weg im Stil der heutigen Zeit.

Neben Geschichten aus ihrem Leben die sie witzig und auch mal nachdenklich erzählt, bleibt ihre Leidenschaft der Deutsche Popschlager, den sie mit Herzblut live singt. Neben Cover Songs, wo jeder mitsingen kann, präsentiert sie auch eigene Songs. Hits wie SOMMER IN MASPALOMAS oder MILLIONEN LEUCHTRAKETEN und viele andere die immer eine eigene Geschichte erzählen. Miss Chantal wird Ihr Zwerchfell strapazieren und auch zum Nachdenken anregen. Vielleicht auch ihr Herz berühren. Es liegt an ihnen wie sehr Sie sich von dieser XXL-Barbie verzaubern lassen.

Termine: 11.05. / 22.05. / 23.08. / 09.10.2025

Spätzle und Spaghetti

DAS FRÄULEIN UND DER PATE
eine musikalische Komödie

mit Carolin Fischer, Bert Callenbach und Lothar Hansen

Foto: Robert Jentzsch

+ Special-Shows:
»Spätzle deluxe« – Sa. 05.07. / 20 Uhr
»Comedy-Brunch« – 11.05.+13.07. / 10 Uhr
(Geschenktipp zum Muttertag)

Frl. Fischer, Pensionswirtin in Leipzig und schwäbisches Urgestein, ist vom Pech verfolgt. Beim wöchentlichen Line-Dance-Kurs hat sie sich den Fuß verknackst und kann deswegen das Haus nicht verlassen. Obendrein wurde ihre Lieblings-Krimi-Serie im Fernsehen abgesetzt! Was tun, mit der vielen freien Zeit? Sie widmet sich ihrer Zweitlieblingsbeschäftigung, dem Aus-dem-Fenster-gucken!
Sehr schnell fallen ihr dubiose Machenschaften im gegenüberliegenden Ristorante ins Auge. Wer ohne Vorurteil ist, werfe den ersten Stein... Ist sie gar dem geheimnisvollen Paten auf der Spur?
Fetziger Italo-Pop gepaart mit frech-frivolen Chansons und schwäbischen Mutterwitz begleiten die Zuschauer durch ein aufregendes KatzundMaus-Spiel, bei dem kein Auge trocken bleibt und am Ende das Lachen triumphiert!

Termine: 18.05. / 28.05. / 29.06. / 05.09. / 28.09. / 07.11.2025

NIEMALS IN NEW YORK

MUSIK-COMEDY-SHOW
MIT DEN MUSICALSTARS
NADINE HAMMER & ADRIAN LAZA

Begleiten Sie die Grande Dame Daisy und Ihren schusseligen Chauffeur Sir Malheur in die Welt des Showbiz. Auf dem Weg zur Abendgala kommt es zum Crash und im Wagen ist schnell dicke Luft und kein Verkehr! Um die Zeit bis zum Eintreffen der Pannenhilfe zu überstehen, meistern Sie die emotionale Berg- und Talfahrt zwischen Kaffee-Klatsch, Familien-Tratsch und Blind-Date frohsinnig. Bissig, unverblümt und treffsicher KOMBInieren beide Witz und Glamour zur rasanten Vollgas-Unterhaltung.
Es erwartet den Zuschauer stimmgewaltiger Live-Gesang und eine liebevoll arrangierte Inszenierung mit einem einzigartigen Querschnitt durch die berühmtesten und beliebtesten Hits von Musical über Pop, bis hin zum Schlager. Freuen können sich unsere Gäste u.a. auf: **"New York, New York"** von Frank Sinatra, **"Erinnerung"** aus Cats, **"Für mich soll's rote Rosen regnen"** von Hildegard Knef, Monty Pythons **"Always Look on the Bright Side of Life"** und unvergessen **"Griechischer Wein"** von Udo Jürgens.
Eine zweistündige Musik-Comedy-Show mit Drive zum STAUnen und Auftanken der guten Laune.

Musicalstars Nadine Hammer & Adrian Laza | Text und Regie: Roy Reinker

Termine: 05.06. / 07.06. / 26.09. / 11.11. / 13.11.2025

Foto: Claudia Masur

WEIMARER KABARETT

BERNARD LIEBERMANN & THIERRY GELLOZ

TAUBEN VERGIFTEN IM PARK

EIN ABEND MIT DEN LIEDERN VON GEORG KREISLER

„Die einzige richtige Einstellung zur heutigen Welt ist die eines gepflegten Galgenhumors“, wusste einst Georg Kreisler. Seine komischen, bösen Lieder haben bis heute nichts an Aktualität eingebüßt- deshalb widmet das Weimarer Kabarett ihm nun ein eigenes Programm. Thierry Gelloz zaubert Kreislers Kompositionen aufs Klavier, Bernard Liebermann schmettert dazu die bitterbösen und pointierten Texte.
Georg Kreisler, geboren 1922, aufgrund seiner jüdischen Herkunft 1938 in die USA emigriert und erst 1955 wieder nach Wien zurückgekehrt, zählt zu den bedeutendsten Kabarettisten des 20. Jahrhunderts - auch wenn er selbst die Bezeichnung „Kabarettist“ ablehnte. Als Komponist, Sänger und Dichter erlangte er schnell Popularität mit seinen schwarzhumorigen Liedern, allen voran dem Frühlingslied „Tauben vergiften im Park“. Im Laufe seiner über 50 Jahre währende Karriere schuf er ein einzigartiges musikalisches Repertoire, von heiterböse bis melancholisch-kritisch.
In diesem Liederabend durchschreiten Bernard Liebermann und Thierry Gelloz das musikalische Werk dieses Genies und werfen einen Blick in Kreislers spannende Biografie. Also kommen Sie mit – geh‘ma Tauben vergiften im Park!

Termine: 10.09. / 12.09.2025

ROY REINKER

DIE BAUCHREDNERSHOW

Rette sich wer kann!
Bauchredner Roy Reinker, lässt dem Wahnsinn freien Lauf und seine Puppen zu Wasser. Erleben Sie Deutschlands lustige Kreuz- und Querfahrt von der Elbe bis ins Bermuda Dreieck.

Opa Siggi hat sein Kapitänspatent von der Volkshochschule. Der Drache Melvin lässt als Koch alles anbrennen und die neue Opern-Diva sorgt für Glamour, Tinnitus und Panik bei den Männern. Das Baby ist jetzt Influencer, das Buch Ironimus hats nach Sturm und Wellen immer mit dem Rücken und einige Passagiere kleben sich aus Protest am Anker fest.
Roy Reinker ist Bauchredner und begnadeter Entertainer der sich fest vorgenommen hat zwei Stunden „mit sich selbst“ zu reden. Freuen sie sich auf eine aufwendige Multimedia-Show und die verrücktesten Puppen oberhalb der Wasserlinie.

Termine: 16.05. / 08.06. / 18.10. / 20.11.2025

GASTSPIELE

Matthias Machwerk

Glücklich oder schon verheiratet?

Foto: Tom Schulze

Ein Lachwerk über Lebenssinn und Doppelkinn.

Vollgas-Humorist Matthias Machwerk ist auf der Suche nach dem Glück. Wo findet man es? Wie erhält man es? Und warum haben andere immer mehr davon? Machwerk erzählt über Parasiten, eigene Mitesser und andere Kinder. Er kalauert über Rollator-Rambos, Abführmittel und andere Dinge, die nach hinten gehen.
Freuen Sie sich auf rasant, knalligen Humor und Fragen wie: Machen Partner glücklich? Und wenn ja, wie viele? Oder: Versaut Geld den Charakter, auch wenn man keinen hat? Beglücken Sie sich mit „Geheimtipp" Matthias Machwerk!

Termine: 17.05. / 10.08. / 03.09. / 18.10.2025

Bauchredner: Roy Reinker

Hör auf dein Bauchgefühl

Foto: Roy Reinker

Das Leben eines Bauchredners ist ganz schön aufregend. Tauchen Sie in eine Welt ein, in der Puppen das Sagen haben. Für die Reinker-Familie geht es in den wohlverdienten Urlaub, denn der Berg ruft. Erleben Sie die Höhen und Tiefen eines Wandertripps mit garantiertem Hüttengaudi. Pointierte Dialoge gepaart mit Situationskomik und neun unterschiedlichen Charakteren bringen sie zum Gipfel der guten Laune. Die längste Wanderung beginnt mit dem ersten Schritt. Deshalb besuchen Sie die Roy Reinker SHOW. Sie werden es nicht beROYen.

Termine: 06.06. / 29.08.2025

Mit Volldampf in den Lachkrampf – Das neue Best of Programm

Der Nahkämpfer des Humors präsentiert Vollgas-Comedy über Männer, Frauen und andere Katastrophen. Warum müssen Männer immer warten und Frauen ständig auf Toilette? Und warum ist verliebt sein so ähnlich wie verrückt sein? Knallharter Humor über Paare, Paarung, kennenlernen und wieder loswerden. Nicht verpassen! Lachen ist gesund, es sei denn, man hat Durchfall.

Termine: 18.05. / 04.09.2025

GASTSPIELE

Magic Riech
Zirkuszauber

Ein entflohener Hase im T-Shirt und umherfliegende Karten müssen wieder eingefangen werden. Und natürlich schafft das der Zirkusdirektor nicht alleine. Die Fragen welche Geräusche machen die Tiere, wie kommt die Luft in den Ballon und wie waren nochmal die Farben der Ampel, können nur mit Hilfe des Publikums beantwortet werden. Jubeln, schreien und herzlich lachen ist bei diesem kunterbunten Familienspaß ausdrücklich gewünscht. Deswegen „Manege frei!" für das kunterbunte Programm „Zirkuszauber".

Foto: Marcel Rieck

„Ob groß, ob klein, kommt alle rein!" in den bunten Zirkus von Magic Riech.

Termine: 01.06. (zum Kindertag!) / 28.06. / 13.09. / 11.10.2025

Magic Riech
Nimmerland und der verlorene Schatz

Foto: Marcel Rieck

Nach seinem ausverkauften Zirkuszauber macht sich Magic Riech in seiner neuen Zaubershow mit euch auf den Weg in ein neues Abenteuer – in das Reich der Fantasie. Begebt euch gemeinsam auf eine spannende und lustige Schatzsuche nach Nimmerland und erkundet auf den Spuren der verlorenen Kinder und mit der Zauberei von Magic Riech die Wunder dieses mystischen Ortes, an dem Dinge wahr werden, wenn man nur fest genug an sie glaubt. Mithilfe einer geheimnisvollen Schatzkarte und einiger neuer Freunde besucht ihr die Bewohner dieser einzigartigen Insel, lernt die Geheimnisse der Meerjungfrauen kennen, überlistet Piraten und tanzt mit den Indianern. Aber nehmt euch in acht vor dem tickenden Krokodil! Auf dieser Reise gibt es viel zum Lachen und noch mehr zum Staunen, während euer magischer Reiseführer euch zeigt, warum Kind sein die tollste Sache der Welt ist und Erwachsene keine Ahnung haben. Lasst euch verzaubern und vergesst was ihr denkt zu wissen.

Termine: 10.05. / 01.06. (zum Kindertag!) / 30.08. / 20.09. / 31.10.2025

COMEDY ZAUBEREI TRIFFT AUF DUNKLE MAGIE

Willkommen in der bunten und bizarren Welt von Magic Riech und Attila, zwei Freunden wie sie unterschiedlicher kaum sein könnten. Während Magic Riech euch mit seiner Comedy Zauberei und seinem Humor zum Lachen bringt bis sich die Balken biegen sorgt Attila mit seiner dunklen Magie für Spannung und Nervenkitzel bis zur letzten Sekunde. Hier trifft farbenfroher Spaß auf morbiden Humor und unglaubliche Illusion auf gefährliches Kunststück. Erlebt, wie Dinge vor euren Augen verschwinden und wieder auftauchen, wie die Zukunft vorhergesagt wird und die Gesetze der Natur gebrochen werden! **Zwei Zauberer. Zwei Gegensätze. Eine Show die man nie vergisst. KontrastMagie!**

Termine: 09.05. / 01.06. / 25.06. / 31.08. / 12.10. / 19.10.2025

GO TRABI GO

Es ist der Sommer 1990, das Jahr der Wiedervereinigung. Familienvater und Deutschlehrer Udo Struutz mit seiner Frau Rita und ihrer Tochter Jacqueline sind fest entschlossen auf den Spuren Goethes von Bitterfeld nach Neapel zu reisen. Ihr Reisegefährt ist ein himmelblauer Trabant, liebevoll „Schorsch" genannt. Die ursprünglich geplante Literatur- und Erkundungsreise nach Italien, läuft allerdings in mancher Hinsicht nicht ganz so, wie sich das der Familienvater vorgestellt hat ...
Genießen Sie den neuesten Theaterspaß, frei nach dem Filmdrehbuch von Reinhard Kloss und Peter Timm in einer Bühnenfassung der Komödie Leipzig.

Termine: 09.05. / 08.10. / 09.10. / 02.11.2025

Foto: Komödie Leipzig

Mächtig gewaltig! Schon über 100 Vorstellungen

„Die Olsenbande schlägt wieder zu!"

Egon hat wie immer einen Plan. Dänemark erwartet royalen Besuch. Im Gepäck befinden sich die Betforddiamanten, ein Gastgeschenk für die Dänische Königin. Ein ganz klarer Fall für die Olsenbande. Die Frage lautet wie immer, wird die Olsenbande dieses mal Egon's Plan umsetzen können oder landet Egon doch wieder im Knast??? Erleben Sie Egon, Benny, Kjeld und die Quasselstrippe Yvonne in einer neuen Gaunerkomödie.

Karten ab 89,- Euro inkl. 4-Gänge-Menü
Termine: 17.10. / 06.11.2025

THE VELVET CREEPERS

COMEDY · BURLESQUE · AKROBATIK · GESANG

LILLY MORTIS • DUNJA VON K • FIFI FANTÔME

NEUE SHOW 2025

DAS BURLESQUE UND ZIRKUSTRIO AUS BERLIN

Das Burlesque und Zirkus-Trio aus Berlin verbindet Glamour und Eleganz mit Frauenpower und erweckt die goldenen 20er zu neuem Leben – mit einem Schuss queerer Clubkultur. Lilly Mortis, Dunja von K und Fifi Fantôme begeistern mit dem besten aus Burlesque, Zirkus und Theater: Sinnliche Shows, berührende Songs, geistreiche Comedy, spektakuläre Akrobatik, fantastische Kostüme – verpackt in einer mitreißenden Story.

Ein Cocktail, der die Sinne betört: „Eine Prise Glitzer, das Klimpern von Wimpern und Champagnergläsern der schwere Duft von Tabak und Parfüm, wirbelnde Körper zu samtenen Klängen auf den Lippen, der Geschmack des süßen Abenteuers."

Termine: 20.08. / 21.08.2025

Schulspass frei nach Heinz Rühmann

DIE FEUERZANGEN BOWLE

MIT PAUKER JOST NAUMANN
& den Schölern Peter Schmidt und Alexander Martin

SHOW MIT MENÜ

3-stündige Erlebnisgastronomie mit Schulspaß frei nach Heinz Rühmann und 4-Gänge-Menü. Diese Dinnershow ist ein Loblied auf die Schule. Tauchen Sie noch einmal ein in die gute alte Schulzeit und werden Sie Zeuge, wenn sich der BLAUE SALON in ein schönes altes Klassenzimmer verwandelt.

JETZT AUCH ALS BRUNCH

NACHSITZEN 2025

Do 29.05. / 18:30 Uhr (Himmelfahrt)
Sa 28.06. / 18:30 Uhr
So 29.06. / 10:00 Uhr als Brunch

WWW.DINNERSHOW-LEIPZIG.DE

WEITERE GASTSPIELE IM HAUS

Karten-Tel.: 0341 / 520 300 00

SA | 31.05.2025 | 20:00 UHR

Maddin Schneider

Schöne Sonndaach

SO | 07.09.2025 | 18:30 UHR

Fischer & Jung

Mädelsabend

SO | 21.09.2025 | 19:00 UHR

Duo Mimikry

Tasty Biscuits – Comedy, ohne Worte

SA | 04.10.2025 | 20:00 UHR

Christian Schulte-Loh

IMPORT EXPORT

SA | 11.10.2025 | 20:00 UHR

Theater rote Bühne

Burlesque – Golden Glamour Show

DO | 23.10.2025 | 19:30 UHR

Ludger K.

Verstehen Sie DOITSCH? (XL-Version, Teil 2!)

SO | 26.10.2025 | 19:00 UHR

Grützner & Schmidt

Herz an Herz – 90er Jahre Show

GUTSCHEINE, DIE BEGEISTERN!

Einfach & schnell – Gutschein zu Hause selbst ausdrucken und Freude schenken. www.central-kabarett.de

NEU! print@home

AB 27.09.2025

WIRD GESCHÜTTELT, NICHT GERÜHRT!

EIN QUANTUM TROTZ

ROBERT GÜNSCHMANN / ANDRÉ BAUTZMANN / JAN MARECK / MARTIN JOOST

Eine Produktion von „Freie Kabarettkultur Leipzig" (FKK)

Regie: Tom Bailey | Fotos: Jerrografie

Dinnershows
EXCLUSIV EVENTS LEIPZIG
DIE NEUE DINNERSHOW
PASSION
2025
STADTBAD LEIPZIG
PREMIERE: 14.11.25
WWW.DINNERSHOW-LEIPZIG.DE